

Automate your FX trading

Trading social

V 3.0

Stratégies de trading

Gestion de portefeuille

Guide de l'utilisateur

INTRODUCTION

Le trading social est l'un des moyens de réaliser des bénéfices sur les marchés financiers. Le concept du trading social est qu'un trader ou un investisseur débutant peut sélectionner des traders expérimentés, se connecter à leurs stratégies et copier leurs transactions en mode automatique sur son compte de courtage personnel. En d'autres termes, lorsqu'un trader (un fournisseur de stratégie) ouvre une transaction sur son compte, une transaction identique sera ouverte sur le compte d'un investisseur (un suiveur de stratégie).

Le trading social est une tendance progressive dans le trading qui permet à tout débutant d'accéder au marché financier et de commencer à réaliser des bénéfices.

Le trading social vous permet de diversifier vos risques en répartissant vos fonds entre plusieurs fournisseurs de stratégies. Vous pouvez ainsi limiter vos pertes au cas où l'un des fournisseurs de stratégies ou un autre de vos investissements ne vous rapporterait pas le bénéfice escompté.

La plateforme FX+ rassemble des traders du monde entier au sein d'un seul et même réseau. Vous pouvez obtenir des résultats que vous n'auriez pu imaginer auparavant qu'en utilisant l'expérience et les connaissances de notre communauté de traders.

Le trading social en ligne gagne en popularité chaque jour dans toutes les régions du monde. Le trading social est parfois appelé copy trading, trading miroir et investissement social.

INDICE

1. Ouverture d'un compte démo	3
1.1 Inscription rapide	3
1.2 Confirmation par e-mail	3
1.3 Compte d'entraînement	4
2. Commencer à suivre des stratégies	6
2.1 Sélectionnez quelques stratégies	6
2.2 Jetez un œil aux statistiques détaillées	6
2.3 Personnaliser les paramètres de copie	7
2.4 Attendre un échange	8
3. Personnaliser votre portefeuille	9
3.1 Options de base	9
3.2 Paramètres du portefeuille	9
3.3 Indicateurs d'évaluation des paramètres du portefeuille	11
4. Suivi des résultats	11
4.1 Données en temps réel	11
4.2 Données historiques	13
5. Connexion d'un compte en direct	14
5.1 Suivre les directives	14
5.2 Combien d'argent faut-il déposer sur un compte réel ?	14

1. OUVERTURE D'UN COMPTE DÉMO

1.1 Inscription rapide

Si vous souhaitez ouvrir un compte d'essai/démo, vous devez demander une invitation par e-mail. Vous pouvez le faire sur la page d'inscription.

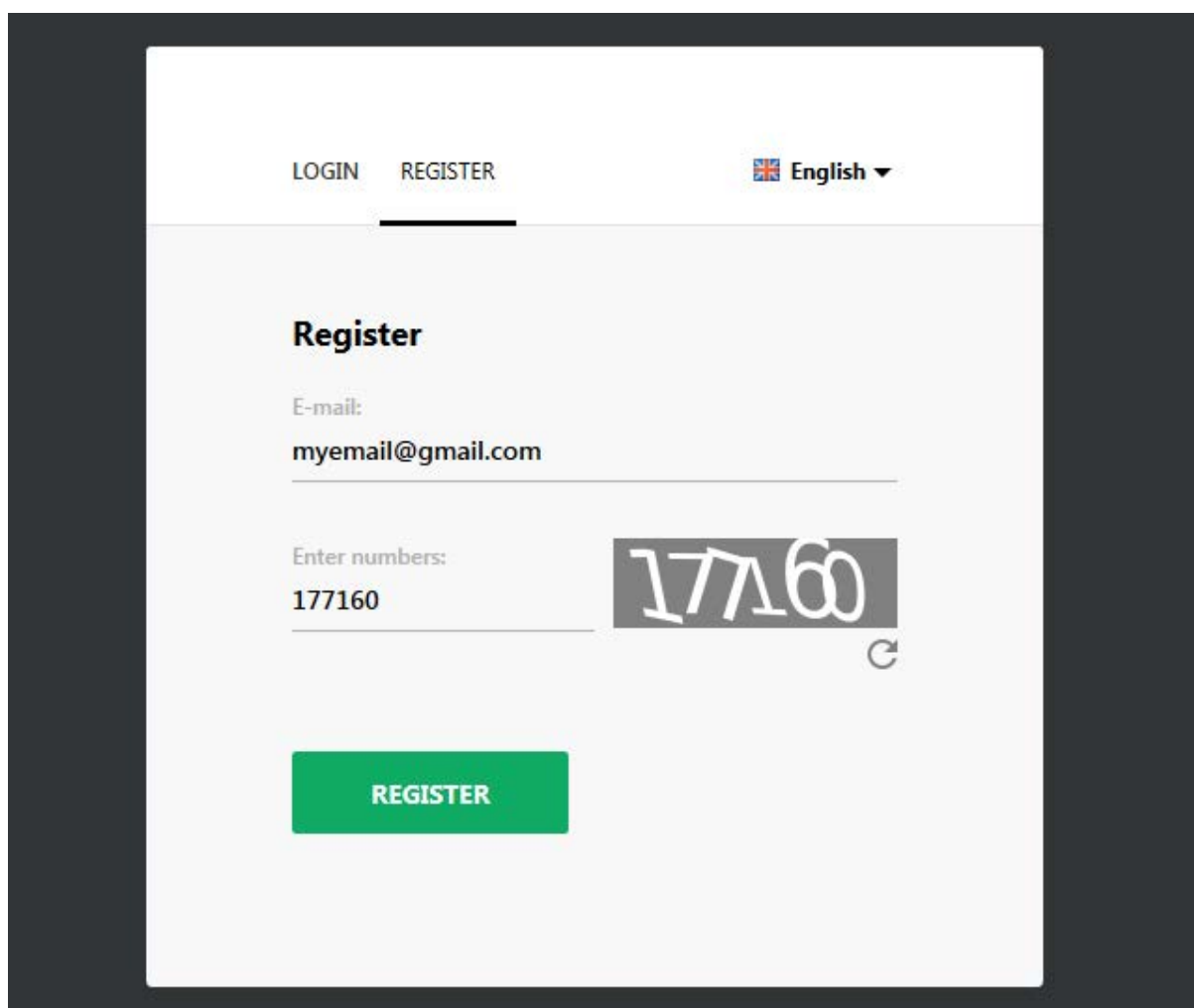

- Navigation links: **LOGIN** and **REGISTER** (with **REGISTER** underlined).
- Language selector: **English** with a dropdown arrow.
- Section title: **Register**.
- E-mail field: Labeled "E-mail:" with the value **myemail@gmail.com**.
- Enter numbers field: Labeled "Enter numbers:" with the value **177160**.
- CAPTCHA: A box containing the numbers **177160** with a refresh icon.
- Submit button: A green button labeled **REGISTER**.

1.2 Confirmation par e-mail

Après avoir fait cela, vous recevrez un e-mail contenant un lien Web, à partir duquel vous pourrez enregistrer votre compte de cabinet. Veuillez noter que si vous ne recevez pas ce message dans quelques minutes, cela signifie que vous avez mal renseigné votre e-mail ou que le message est tombé dans le dossier « Spam » (si cela se produit, veuillez cliquer sur le bouton « Pas de spam »).

1.3 Compte d'entraînement

Vous devez sélectionner des rôles, saisir vos informations personnelles et choisir les paramètres de votre compte d'entraînement sur la page d'inscription. Vous pouvez saisir n'importe quel montant entre 1 000 et 1 000 000, sélectionner votre devise et un effet de levier. Nous saisissons 25 000 \$ à titre d'exemple et sélectionnerons un effet de levier de 1:100.

- Role:** Three options are available: **Strategy Follower** (with a link to Terms of Service), **Strategy Provider**, and **Affiliate**.
- Account type:** A dropdown menu currently set to **Personal account**.
- Profile data:** Fields for First name (Peter), Last name (Johanson), Display name (P. Johanson), Country (Denmark), and Phone (+45 283 399394). There are also fields for Password and Repeat password, both masked with dots.
- Demo account settings:** Initial balance (25000) and Leverage (1:100). A dropdown menu for currency is open, showing options: USD, EUR (selected), GBP, and CHF.
- A green **SAVE** button is located at the bottom left.

Une fois l'inscription terminée, vous serez redirigé vers la page Web d'un terminal de trading. Ici, vous pouvez vous entraîner à ouvrir et à fermer des transactions sans aucun risque ni obligation. La somme d'argent que vous pouvez voir sur le solde de votre compte est de l'argent virtuel.

The main section is titled "TRADING TERMINAL" and shows account statistics:

- Balance: 25000.00 EUR
- Open P/L: +1.08 EUR
- Equity: 25005.58 EUR
- Used margin: 1.43%
- Today realized P/L: 0.00 EUR

Below this is a "EURUSD Chart" with timeframes M1, MS (selected), M15, H1, H4, D1, W1, MN. The chart shows a price movement with a current price of 1.13053, a change of +0.10%, and a low of 1.12823. The x-axis shows time from 21 Apr 01:05 to 21 Apr 13:05.

At the bottom, there is an "ORDER" button and a trade size of 0.01 LOT. Bid and ask prices are shown as 1.13053 (SELL) and 1.13072 (BUY).

The "OPEN TRADES" section shows 3 open trades:

Symbol	B/S	Lot	Open Date	Open Price	Current price	SWAP	PIPS	P/L, EUR
EURUSD	BUY	0.1	21/04/2016 10:38	1.1305	1.1305	0.00	0.3	0.30
GBPUSD	BUY	0.1	21/04/2016 10:38	1.4370	0.0000	0.00	2.6	2.60
USDJPY	SELL	0.1	21/04/2016 10:38	109.71	0.00	0.00	-2.0	-1.82

L'étape suivante requise consiste à choisir des stratégies de trading et à les ajouter à votre portefeuille d'investissement.

Toute reproduction sans autorisation est interdite.

2. COMMENCER À SUIVRE DES STRATÉGIES

2.1 Sélectionnez quelques stratégies

Utilisez les évaluations des traders pour examiner les stratégies de trading disponibles. Vous pouvez ajouter les stratégies les plus intéressantes à votre liste de « Favoris » pour y accéder plus facilement à l'avenir.

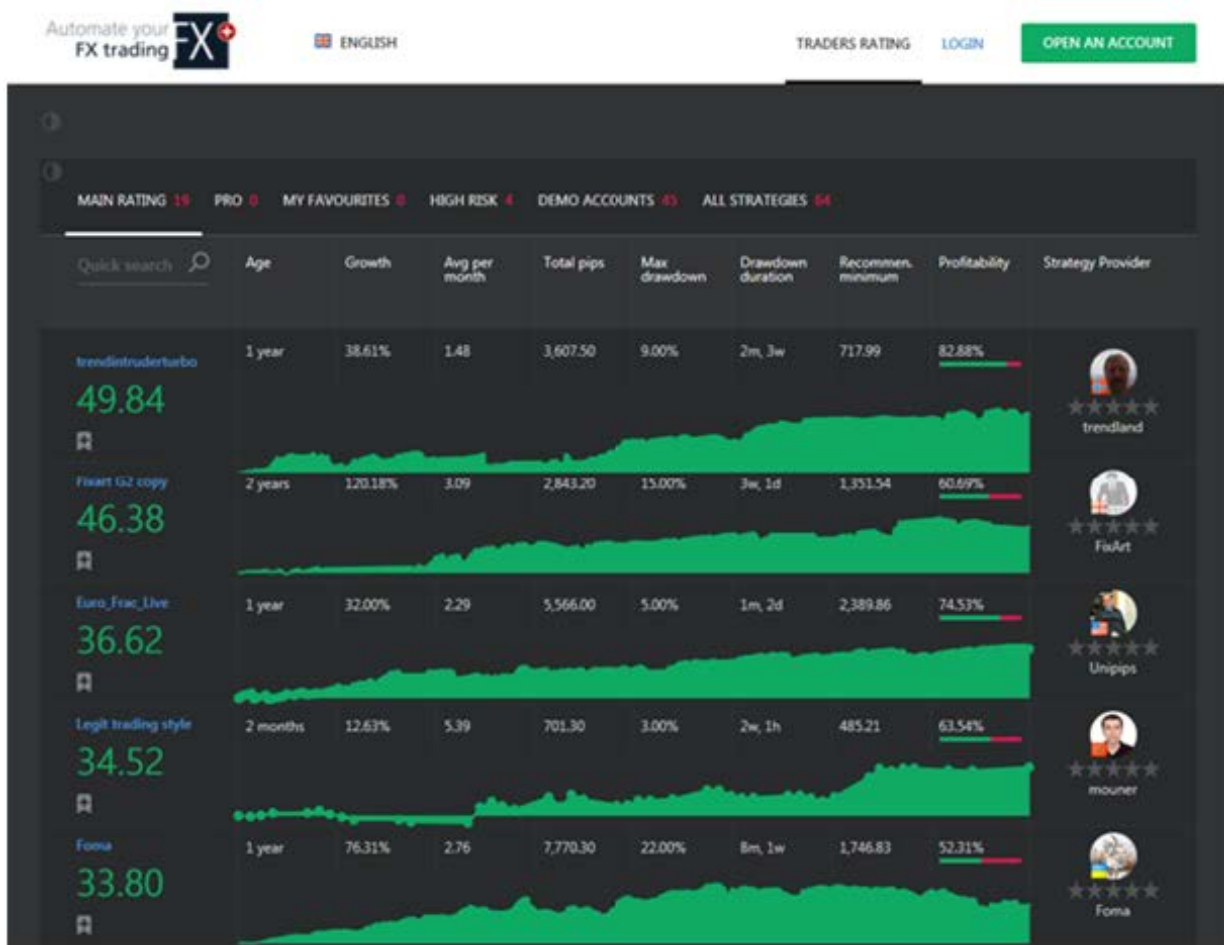

2.2 Jetez un œil aux statistiques détaillées

Après avoir examiné les statistiques détaillées, vous pouvez décider de vous connecter ou non à une stratégie de trading. Pour commencer à copier les transactions effectuées sur la base d'une stratégie sur votre compte, vous devez ajouter la stratégie à votre portefeuille d'investissement.

Automate your FX trading

CONNECT LIVE ACCOUNT TRADERS RATING STRATEGY FOLLOWER

Strategy name **52.51** MDT Rank [+ ADD TO PORTFOLIO](#) [SHARE](#) FOLLOWERS 0

+188% Equity growth **+50731.4** Total pips **+0.78%** Avg per month **22%** Max drawdown **LOW** Level of risk **7690.36** Recommended minimum

ALL PERIOD 1 WEEK 1 MONTH 3 MONTHS 6 MONTHS 1 YEAR

17.03.2015 21.04.2016

Year	Jan	Feb	Mar	Apr	May	Jun	Jul	Aug	Sep	Oct	Nov	Dec	YTD
2015	—	—	31.18%	10.46%	8.25%	16.05%	7.22%	5.33%	5.77%	3.94%	3.98%	7.73%	153.14%

2.3 Personnaliser les paramètres de copie

Sélectionnez un numéro de compte auquel vous allez connecter une stratégie de trading et une option de copie des transactions sur votre compte de courtage. Pour les débutants, nous recommandons de sélectionner l'option « Ajustement automatique des paramètres ».

ACCOUNT TRADERS RATING STRATEGY FOLLOWER

+ ADD TO PORTFOLIO
SHARE

Level of risk: LOW

Recommended min: 7690.36

21.0

SAVE

Aug	Sep	Oct	Nov	Dec
5.33%	5.77%	3.94%	3.98%	7.73%

Trading account

DEMO00083

Automatic settings adjustment

Percentage of the total balance

Fixed trade size

This option will automatically select the most favourable settings for trading strategy depending on your current account usage and available funds.

If you wish to use this option more effectively, we recommend doing that for all trading strategies added to your investment portfolio and not combining with manual settings. Your account balance will be evenly allocated among all trading strategies in your portfolio.

[Hide](#)

2.4 Attendre les premières opérations

Après un certain temps, les transactions commenceront à être ouvertes sur votre compte. Cela peut prendre de quelques heures à quelques jours. Vous devez attendre qu'un fournisseur de stratégie ouvre de nouvelles transactions sur son compte. Assurez-vous de vérifier l'état de votre compte de temps en temps.

3. PERSONNALISER VOTRE PORTEFEUILLE

3.1 Options de base

Dans la section « Portfolio », vous pouvez : « Exécuter », « Mettre en pause », « Arrêter », « Modifier les paramètres » et « Supprimer du portefeuille ».

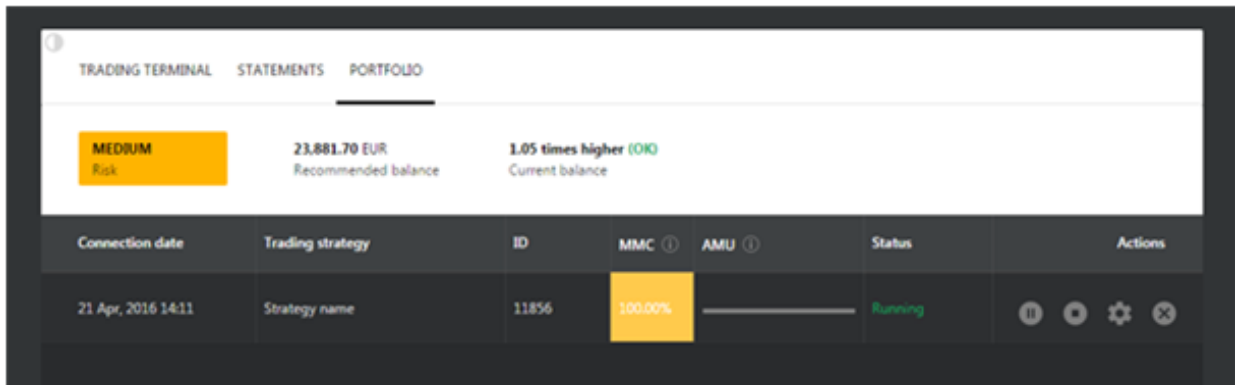

L'option « Pause » (bouton « Pause ») diffère de l'option « Stop » (bouton « Stop »). Si la première option (« Pause ») est cochée, notre service n'ouvrira pas de nouvelles transactions sur votre compte, mais il gèrera les transactions déjà ouvertes. Si la deuxième option (« Stop ») est cochée, notre service arrêtera complètement d'envoyer des signaux sur votre compte et ne gèrera pas les transactions sur votre compte.

3.2 Paramètres du portefeuille

Nous proposons trois méthodes de base pour personnaliser votre portefeuille :

- ajustement automatique des
- paramètres pourcentage du solde total
- taille de transaction fixe

Chacun de ces paramètres est accompagné d'un conseil informatif et d'options complémentaires supplémentaires, elles-mêmes accompagnées de conseils.

CONNECT

- Automatic settings adjustment
- Percentage of the total balance
- Fixed trade size

Enter percentage of the total balance that you wish to allocate to this trading strategy. For example, if you enter "10%", this means that 1/10 of your balance will be used to trade according to this strategy. If you enter "50%", [Read more](#)

What percentage of the total balance do you wish to allocate to Strategy name?

Percentage of the total balance: *
25 6,250.00 EUR

Information

Average trade size:	0.3882 Lot
Recommended minimum:	298,526.19 EUR
Current account balance:	25,000.00 EUR
Current account usage:	23.88 %
Free/available funds:	19,029.57 EUR

Advanced settings

Lot Min: * 0 LOT Lot Max: * 0.11 LOT

Fixed StopLoss: 0 Fixed TakeProfit: 0

Forced Exit & Stop: 0 EUR Worst Deviation: * 0 PIPS

Limit quantity of simultaneous trades

By number of trades: 0 By level of equity: 2 EUR

Inversed Trading

SAVE

and may not be suitable for all investors. It may not be suitable for all investors, depending on their investment objectives, level of experience, financial situation, and risk tolerance. It is recommended that you seek the advice of an independent financial advisor before investing in this product. YOUR ACCOUNT WILL OR IS LIKELY TO BE AFFECTED BY THE IMPLEMENTATION OF ANTI-MONEY LAUNDERING (AML) MEASURES. PARTICULARLY WARY OF PLACING ORDERS. PLEASE BE AWARE OF THE RISK OF LOSS OF CAPITAL. PLEASE DO NOT INVEST IN THIS PRODUCT BASED ON THE PAST PERFORMANCE OF THE PERSON OR ENTITY MAKING THE RECOMMENDATION.

3.3 Indicateurs d'évaluation des paramètres du portefeuille

Nous vous fournirons des indicateurs spéciaux qui évaluent les paramètres de votre portefeuille. Si votre portefeuille est surchargé ou à haut risque, nous vous en informerons en activant un indicateur rouge.

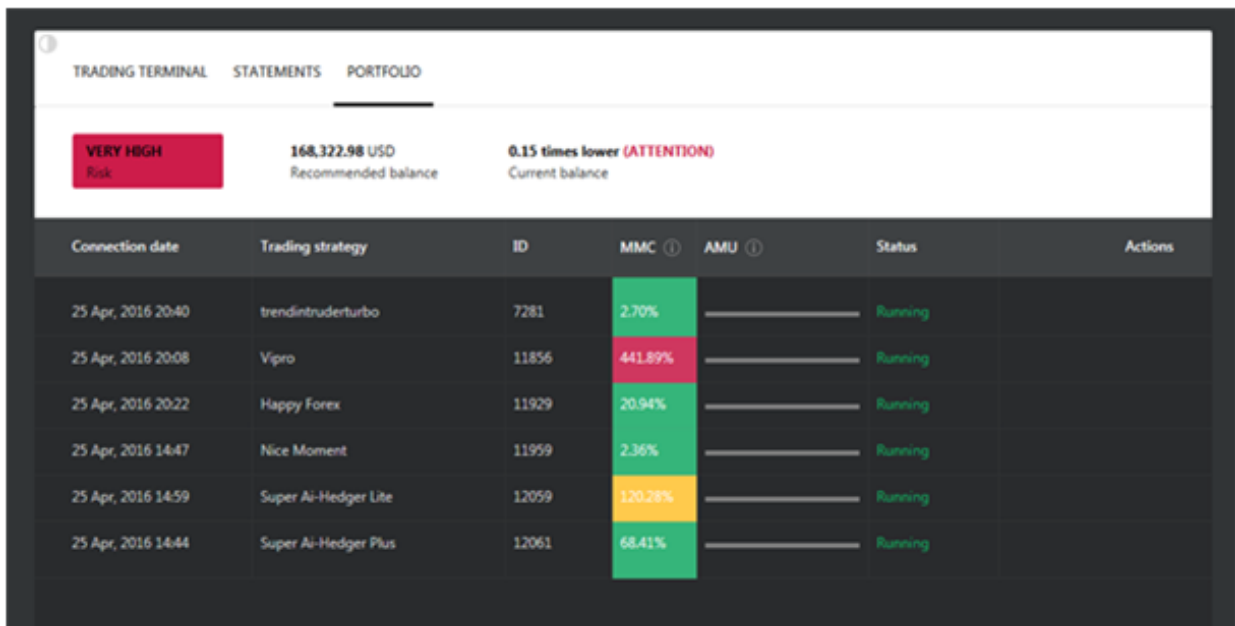

4. SUIVI DES RÉSULTATS

4.1 Données en temps réel

Nous vous offrons la possibilité de surveiller les transactions en temps réel grâce à notre terminal Web. Vous pouvez voir une liste de toutes les transactions et des ordres en attente actuellement placés sur votre compte. De plus, vous pouvez surveiller les transactions effectuées en fonction de chaque stratégie individuelle.

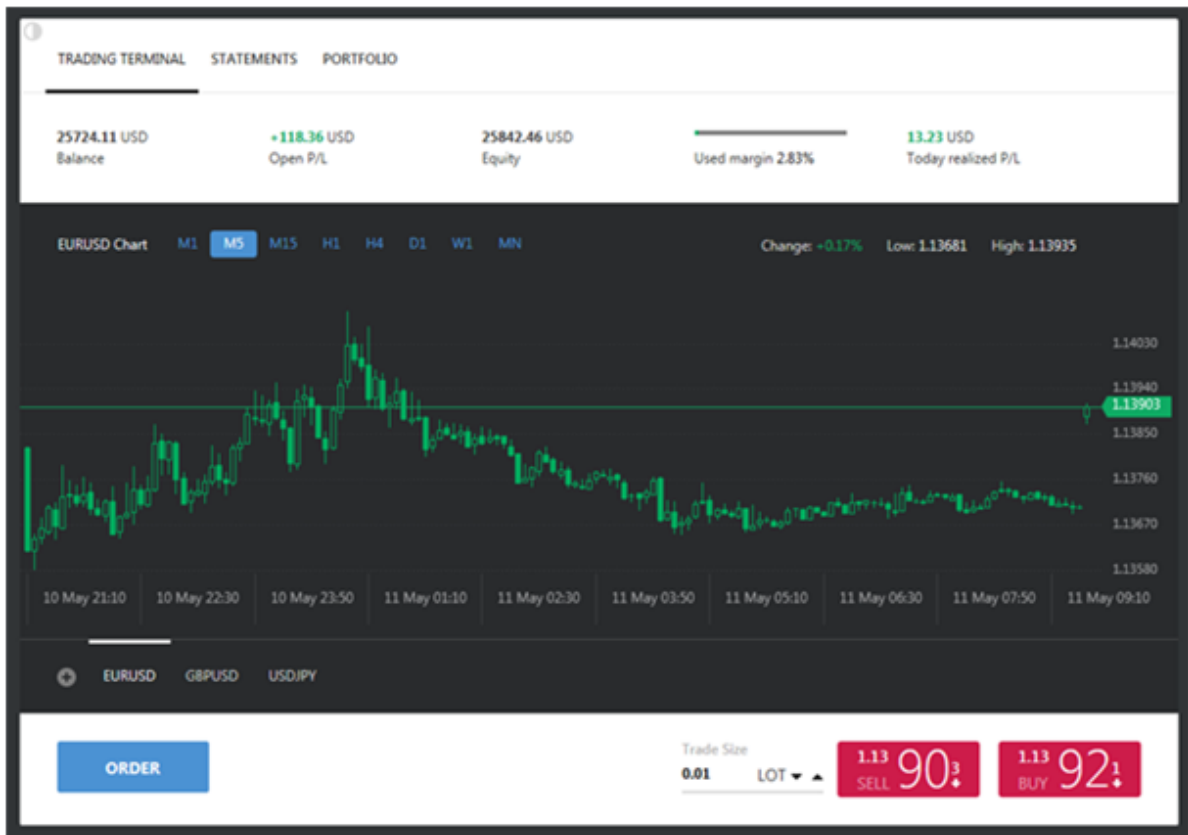

OPEN TRADES 63 PENDING ORDERS 0 CLOSED TRADES 13

Symbol	B/S	Lot	Open Date	Open Price	Current price	SWAP	PIPS	P/L, USD
GBPUSD	SELL	0.01	28/04/2016 06:09	1.4564	↓ 1.4461	0.00	102.3	10.23
GBPUSD	SELL	0.01	28/04/2016 06:14	1.4571	↓ 1.4461	0.00	109.4	10.94
NZDCHF	BUY	0.01	28/04/2016 07:35	0.6741	↓ 0.6617	0.00	-124.5	-12.80
GBPUSD	SELL	0.01	28/04/2016 08:19	1.4589	↓ 1.4461	0.00	127.5	12.75
NZDCHF	SELL	0.01	28/04/2016 08:56	0.6726	↓ 0.6622	0.00	104.6	10.75
GBPUSD	SELL	0.01	28/04/2016 09:14	1.4596	↓ 1.4461	0.00	134.4	13.44
NZDCHF	SELL	0.01	28/04/2016 09:30	0.6732	↓ 0.6622	0.00	110.8	11.39
NZDCHF	BUY	0.01	28/04/2016 10:56	0.6729	↓ 0.6617	0.00	-112.2	-11.53
GBPUSD	SELL	0.01	29/04/2016 06:31	1.4602	↓ 1.4461	0.03	141.2	14.12
GBPUSD	SELL	0.01	29/04/2016 06:31	1.4602	↓ 1.4461	0.02	141.2	14.12

All Strategies Open Trades: 63 Open P/L: -97.07 Close all trades @mkt

4.2 Données historiques

Surveillez les résultats des transactions commerciales clôturées sur votre compte dans la section « Relevés ». Vous pouvez y consulter différents graphiques de croissance des capitaux propres, l'historique des transactions, surveiller les résultats totaux et choisir des stratégies de trading particulières pour calculer des données statistiques.

TRADING TERMINAL STATEMENTS PORTFOLIO						
	+0.13 % Growth	+352.23 USD Profit/Loss	+3,466.80 Total pips	247 Total trades		
Trading strategy	Growth	Profit/Loss	Pips	Drawdown	Trades	Profitability
<input type="checkbox"/> trendintruderturbo	0.01 %	2.30 USD	23.00	0.00 USD	1	
<input type="checkbox"/> Vippro	0.59 %	151.02 USD	1,510.20	0.00 USD	71	
<input type="checkbox"/> Happy Forex	0.01 %	2.44 USD	24.40	0.00 USD	6	
<input type="checkbox"/> Nice Moment	0.00 %	0.00 USD	0.00	0.00 USD	0	
<input type="checkbox"/> Super AI-Hedger Lite	0.00 %	0.00 USD	0.00	0.00 USD	0	
<input type="checkbox"/> Super AI-Hedger Plus	0.78 %	196.47 USD	1,909.20	0.00 USD	169	

[GENERATE STATEMENTS](#)

5. CONNEXION AU COMPTE LIVE

Si vous souhaitez connecter un compte réel, vous devez sélectionner une société de courtage auprès de laquelle vous allez ouvrir un compte de trading. La liste de ces sociétés se trouve dans la section « Courtiers pris en charge ».

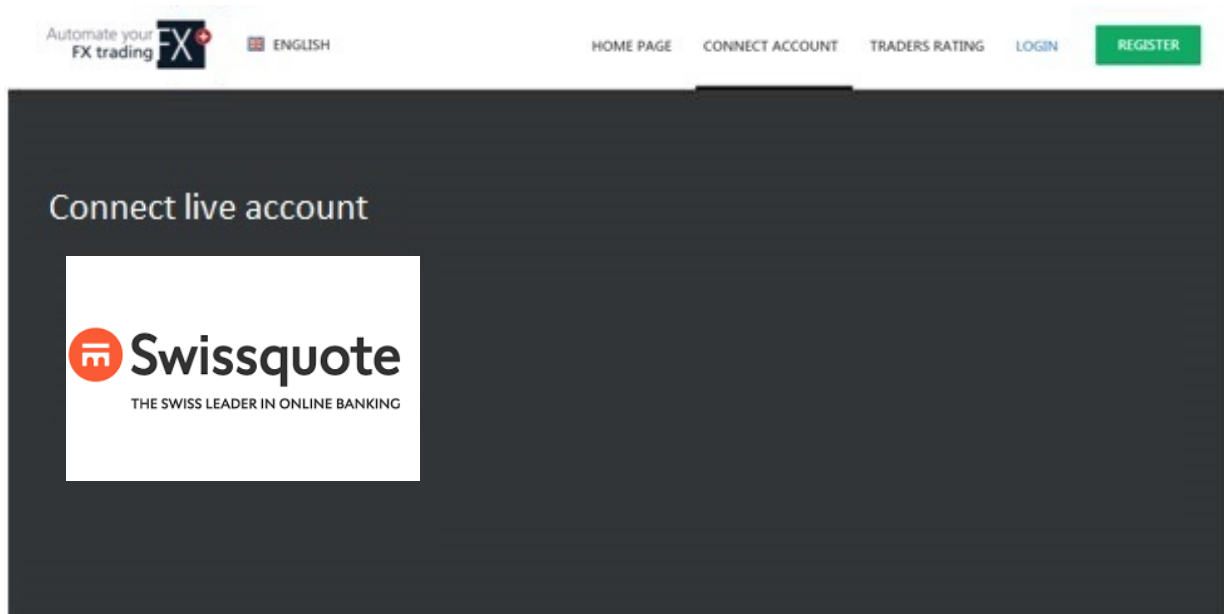

5.1 Suivre les directives

Suivez les instructions d'ouverture de compte et remplissez correctement le formulaire. Nous vérifierons votre compte et le connecterons à notre plateforme dans les 48 heures (pendant les heures ouvrables), et vous en serez informé par e-mail. Si nous avons besoin d'informations supplémentaires de votre part, nous vous contacterons.

5.2 Combien d'argent faut-il déposer sur un compte réel ?

Vous devez prendre cette décision en fonction de la stratégie de trading à laquelle vous souhaitez vous connecter. Chaque stratégie dispose d'un indicateur qui indique le montant minimum d'argent recommandé. Le montant doit être disponible sur votre compte de courtage afin que les règles de gestion de l'argent appliquées par un fournisseur de stratégie sur son compte soient respectées. Le montant minimum recommandé a été calculé de manière à ce que des transactions de 0,01 lot (la taille minimale du contrat) puissent être effectuées (1 000 unités de la devise de base).

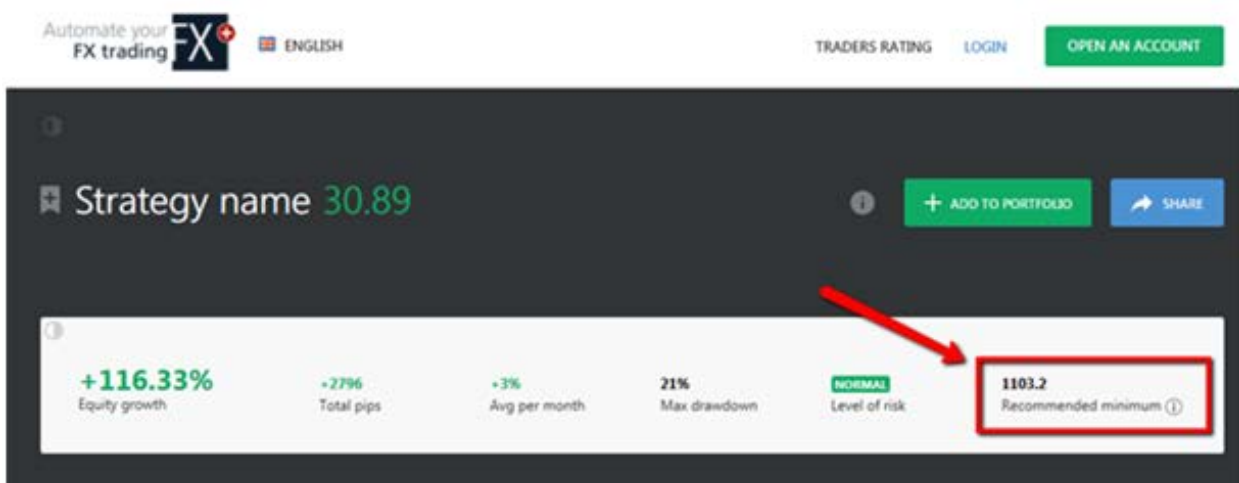

Si le montant d'argent disponible sur votre compte de courtage est inférieur à la valeur « minimum recommandé », vous courez alors le risque de voir un niveau de Stop-Out (fermeture forcée de positions en raison d'un manque de fonds sur le compte de trading) être atteint prématurément. Dans ce cas, un fournisseur de stratégie continuera à négocier comme avant.

Si vous copiez une stratégie de trading avec une taille de contrat fixe de 0,05 lot, vous devez disposer de 5 fois plus de fonds sur votre compte de courtage que la valeur spécifiée dans le « Minimum recommandé ».